Anexo 1

Sitios de manglar con relevancia biológica y con necesidades de rehabilitación ecológica Nautla, Veracruz.

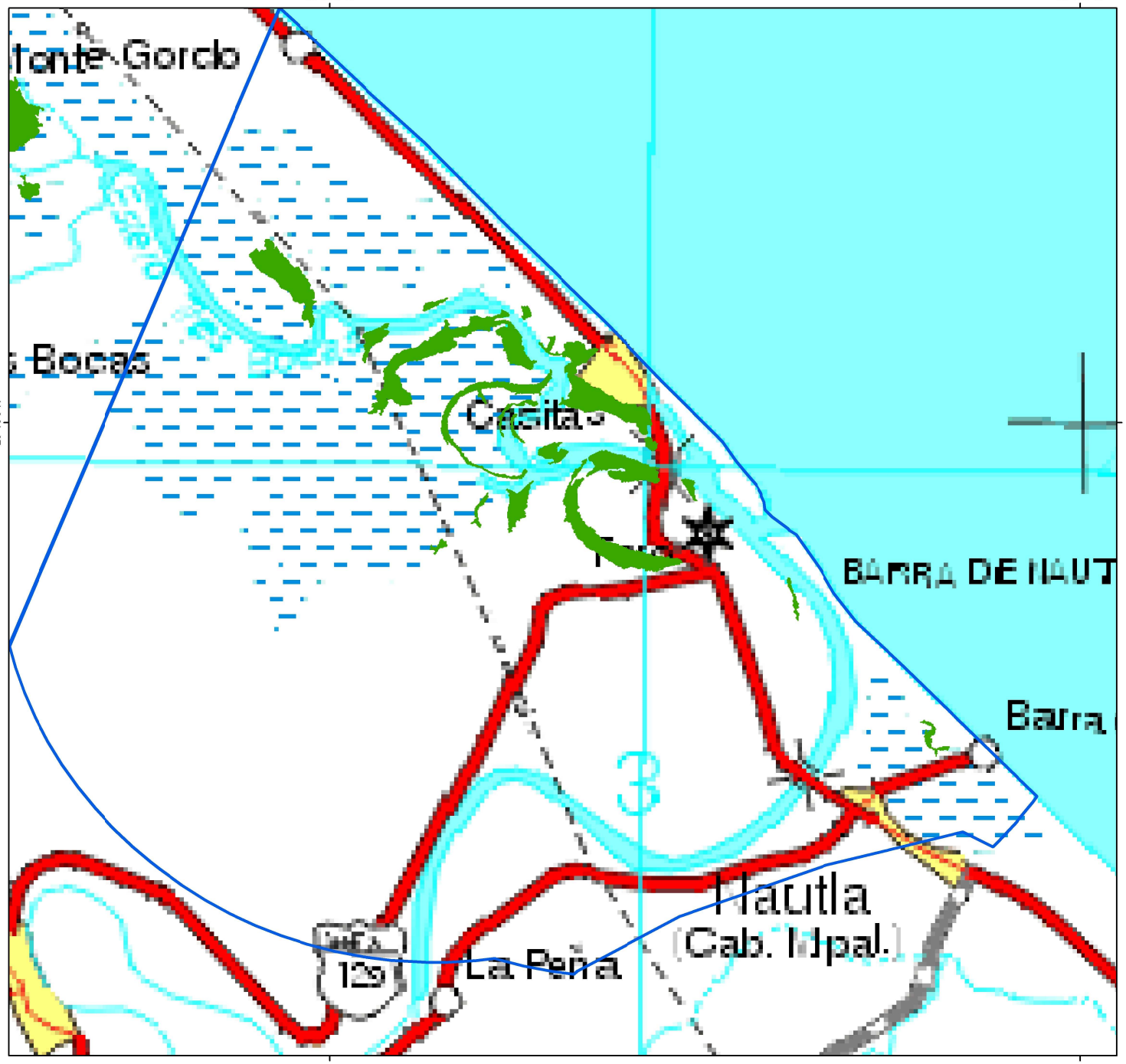

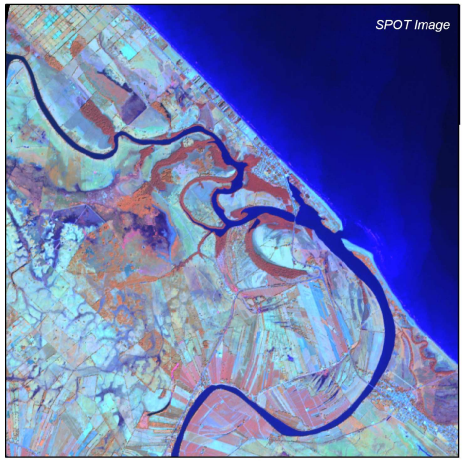

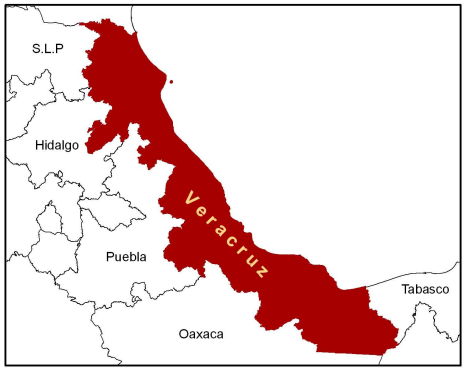

Cobertura de manglar

Sitio de manglar

N

Manglar: 217 ha
% de manglar respecto al total estatal: 0.60
% de manglar respecto al total regional: 0.26

Fuente:
- INEGI. 1998. Carta topográfica digital E14-12 Escala 1:250,000.
- CNES. 2005. Imagen SPOT 593-310 producida por ASERCA-CONABIO bajo licencia de SPOT Image, S.A.
- CONABIO. 2007. Mapa de distribución de manglares de México. Escala 1:50,000

Referencia:
Resultado del Segundo taller de consulta para el programa de monitoreo de manglares de México.

0 1 2 Km

- Proyección: Universal Transversa de Mercator. Zona 14. Datum:WGS84

CONABIO