

## Informe final\* del Proyecto JR005

### Atención de un incendio forestal en el área Sur - Oeste de la Zona Núcleo de la Reserva de la Biosfera La Michilía, en el estado de Durango

**Responsable:** Ing. Julio Alberto Carrera Treviño  
**Institución:** Secretaría de Medio Ambiente y Recursos Naturales  
Comisión Nacional de Áreas Naturales Protegidas  
Dirección de Áreas Naturales Protegidas  
Reserva de la Biosfera La Michilía  
**Dirección:** Matamoros No. 710, Centro, Vicente Guerrero, Dur, 34890 , México  
**Correo electrónico:** [jcarrera@conanp.gob.mx](mailto:jcarrera@conanp.gob.mx)  
**Teléfono/Fax:** 01(675)895-0056, fax 01(675)865-0135  
**Fecha de inicio:** Abril 28, 2011.  
**Fecha de término:** Junio 22, 2011.  
**Principales resultados:** Informe final, fotografías.  
**Forma de citar\*\* el informe final y otros resultados:** Carrera Treviño, J. A. 2011. Atención de un incendio forestal en el área Sur - Oeste de la Zona Núcleo de la Reserva de la Biosfera La Michilía, en el estado de Durango. Secretaría de Medio Ambiente y Recursos Naturales. Comisión Nacional de Áreas Naturales Protegidas. **Informe final SNIB-CONABIO proyecto No. JR005.** México D.F.

#### Resumen:

Atención de un incendio forestal en el área Sur - Oeste de la Zona Núcleo de la Reserva de la Biosfera La Michilía que afecta bosque pino, encino y matorral.

- 
- \* El presente documento no necesariamente contiene los principales resultados del proyecto correspondiente o la descripción de los mismos. Los proyectos apoyados por la CONABIO así como información adicional sobre ellos, pueden consultarse en [www.conabio.gob.mx](http://www.conabio.gob.mx)
  - \*\* El usuario tiene la obligación, de conformidad con el artículo 57 de la LFDA, de citar a los autores de obras individuales, así como a los compiladores. De manera que deberán citarse todos los responsables de los proyectos, que proveyeron datos, así como a la CONABIO como depositaria, compiladora y proveedora de la información. En su caso, el usuario deberá obtener del proveedor la información complementaria sobre la autoría específica de los datos.

## Informe del proyecto

**“Atención a un Incendio Forestal en el área Suroeste de la zona núcleo de la Reserva de la Biósfera Michilía en el estado de Durango” con número de proyecto JR005.**

RESPONSABLES:

JULIO ALBERTO CARRERA TREVIÑO  
RODOLFO PINEDA PEREZ

Correo electrónico: jcarrera @conanp.gob.mx

rpineda @conanp.gob.mx

tel.oficina 675 86 5 00 56.

INSTITUCIONES PARTICIPANTES: COMISION NACIONAL DE AREAS  
NATURALES PROTEGIDAS y PROTECCION DE LA FAUNA MEXICANA A.C

Periodo de inicio: 27 de abril del 2011

Periodo de término: 05 de mayo del 2011

**Categoría de Protección:** Área de Protección de Recursos Naturales

**Nombre del ANP:** Cuenca Alimentadora del Distrito Nacional de Riego **043 Estado de Nayarit**

**Subcuenca:** Ríos Saucedo, San Pedro y Mezquital

**Superficie de la Subcuenca:** 1,210.250.621 ha

## **1.- JUSTIFICACIÓN PARA LA APLICACIÓN DEL FONDO EMERGENTE**

**En un principio el recurso solicitado se tenía previsto utilizarlo en un incendio que se localizó dentro de la zona núcleo de la Reserva de la Biosfera la Michilia, con las siguientes coordenadas geográficas: 23° 27' 14.81" y 104° 20' 0.07" sin embargo debido a la atención inmediata de la brigada de contingencias de esta ANP, este fue atendido en dos días y medio, sin embargo ese mismo día se reporto otro incendio dentro del polígono del APRN CADNR-043 de la Subcuencas de los ríos Saucedo, San Pedro y Mezquital, que debido a sus dimensiones se opto por utilizar los recursos en esta zona que además ponía en riesgo la zona Nor- Este de la zona núcleo que presenta más carga de combustibles disponibles para la propagación, a continuación se presenta un reporte Técnico-financiero.**

Dada la alta susceptibilidad de incendios forestales de esta región, es necesario contar con el apoyo financiero-técnico así también con el recurso humano, para hacerle frente a las contingencias que pudieran presentarse.

Los meses críticos para los incendios forestales en esta zona son: de marzo a junio, dado el periodo de sequía y los constantes descuidos de los habitantes del área al hacer mal uso del fuego en terrenos con una topografía muy accidentada y de difícil acceso,. El importante valor ecológico y el servicio ambiental que presta el Área Protegida (AP) nos obliga a estar alertas y atender oportunamente cualquier eventualidad que ponga en riesgo dichos valores, por otro lado las características topográficas del terreno de la zona y su difícil acceso hace más tardadas las labores de liquidación.

### **CARACTERÍSTICAS GENERALES DEL ÁREA**

La Cuenca Alimentadora del Distrito Nacional de Riego 043 Estado de Nayarit, pertenece a la Región Hidrológico-Administrativa VIII Lerma-Santiago-Pacífico que tiene una extensión total de 190, 366 ha. Esta región está integrada por los estados de Aguascalientes, Colima, Estado de México, Guanajuato, Jalisco, Michoacán, Nayarit, Querétaro y Zacatecas; genera el 14% del PIB nacional y habitan en ella 20 millones de personas, en este contexto, es de suma importancia administrar y asegurar la disponibilidad, cantidad y calidad del recurso agua. Las Subcuencas de los ríos Saucedo, San Pedro y Mezquital pertenecen a la Región Hidrológico- Administrativa III Pacífico-Norte.

Figura 1. Ubicación de los polígonos de la CADNR-043, en lo respectivo a la Subcuenca de los Ríos Saucedo, San Pedro y Mezquital”, Durango y Nayarit.

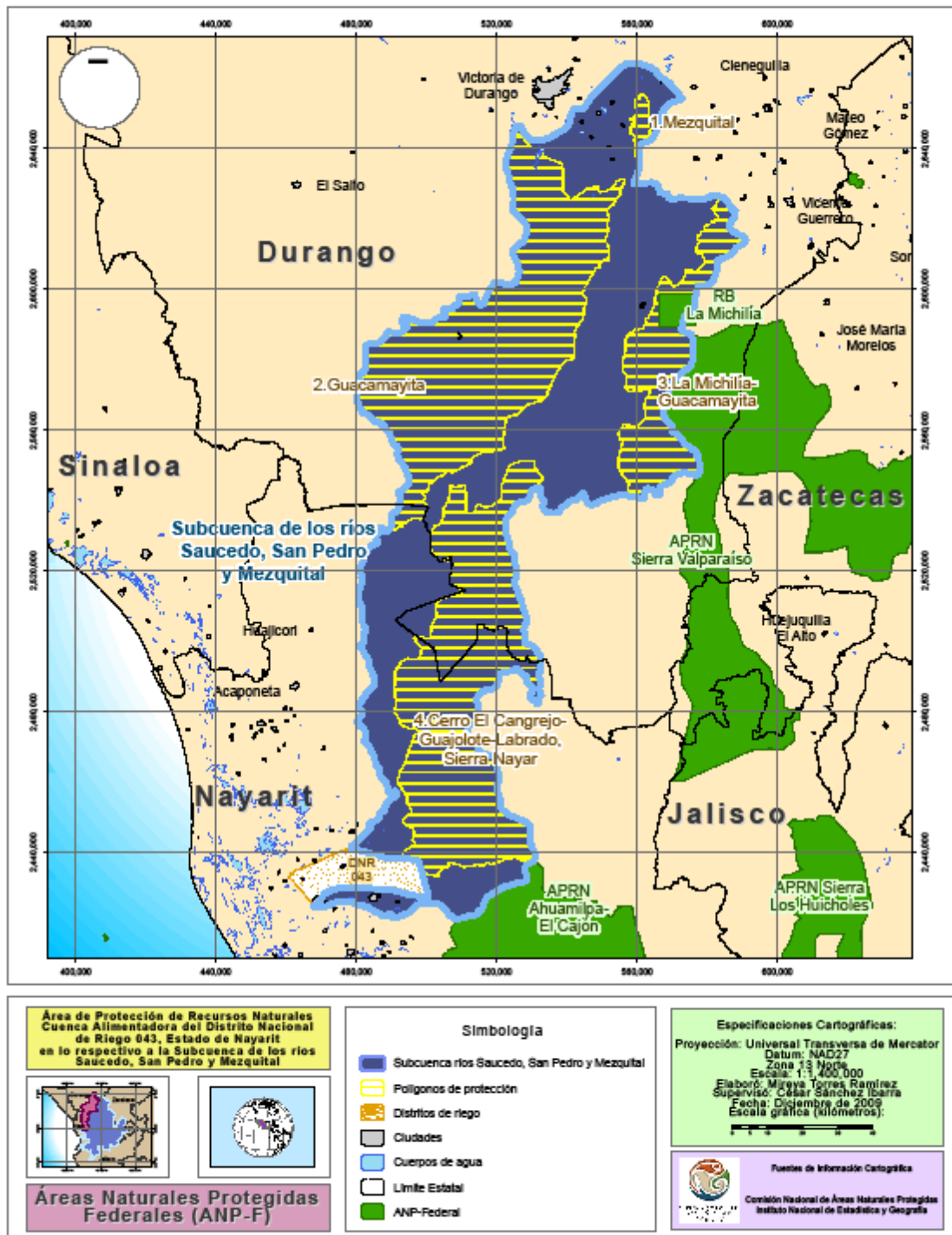

Así tenemos que los terrenos del polígono 1 están incluidos dentro de los Estados de Durango, Zacatecas y Jalisco; en ellos abarca una superficie total de 403,295.95 ha; siendo Zacatecas el que cubre la mayor parte del Área Protegida (AP) con el 65.03%

del total señalado (262,270.69 ha), después Durango con una superficie de 93,899.87 (23.28%) y por último Jalisco con tan sólo el 11.6

### 3. RESULTADOS

**Descripción del Incendio:** El incendio fue superficial y se desarrolló en una porción del Área de Protección de los Recursos Naturales de la Cuenca Alimentadora del Distrito Nacional de Riego 043 de Estado de Nayarit, específicamente en el Ejido San Francisco Javier del Municipio de Vicente Guerrero, Dgo. El incendio se coronó en una superficie relativamente pequeña mostrando un comportamiento extremo debido al grado de pendiente (cerca de 60%), a la continuidad vertical y la cantidad de los combustibles forestales en esta zona. Mostró dos frentes, el primero hacia el norte y el segundo hacia el sureste. Se puso atención especial al frente con dirección sureste ya que mostraba una velocidad de propagación relativamente alta y se dirigía a un cañón muy profundo en donde las labores de pre-supresión serían poco efectivas dadas las condiciones de pendiente.

**SUPERFICIE AFECTADA:** El incendio afectó un total de 1296 hectáreas, de las cuales el 80% corresponden a pastizal, 5% (64.5 has) de bosque de encino y 15% (194.4) a chaparral de manzanita (*Arctostaphylos pungens*), huizache (*Acacia schaffneri*) y gatuño (*Mimosa biuncifera*).

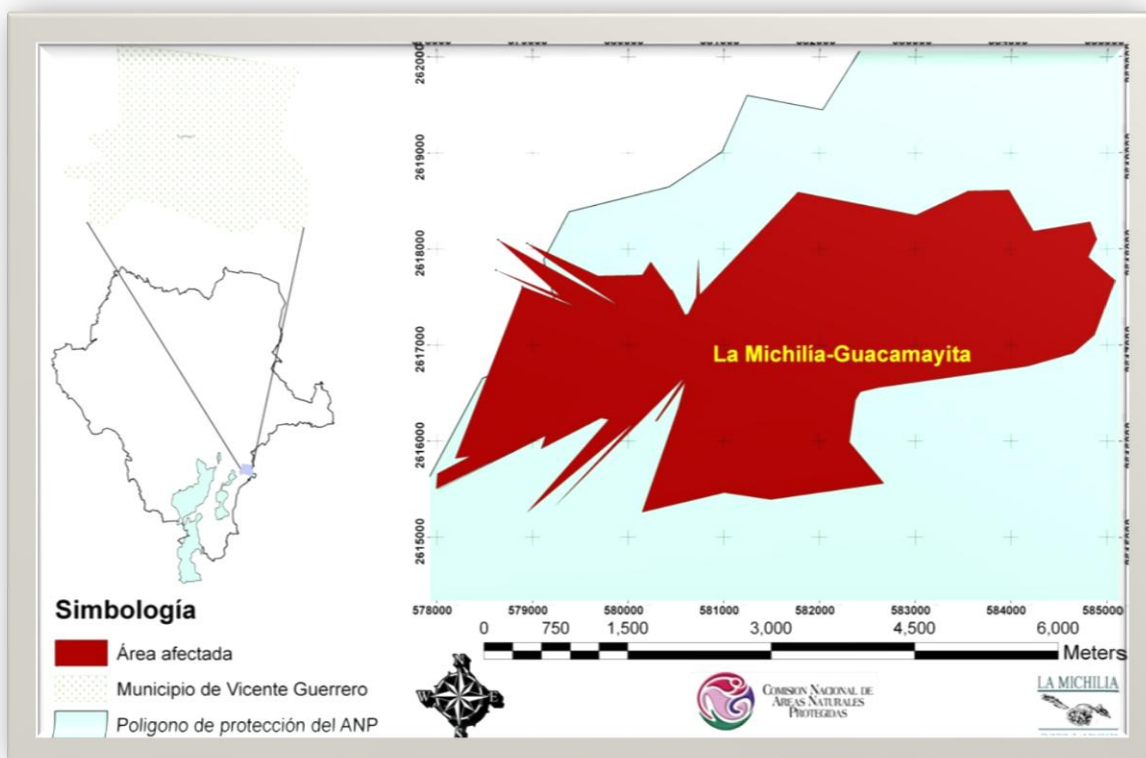

Fig. 2.- Ubicación del incendio forestal en el Ejido San Francisco Javier, Municipio de Vicente Guerrero, Durango.

## ACCIONES REALIZADAS PARA EL COMBATE

- Día 27 de abril, se traslado al personal por la parte Oeste del Incendio Forestal, se estableció un campamento a 4 km. del mismo, se realizaron labores de reconocimiento del terreno y se ubicaron los dueños de alguna propiedades, por la tarde noche, se preparo la herramienta y el equipo necesario para las labores de combate el 28 de abril.
- 28 de abril se realizaron acciones de combate directo y brechas cortafuego-angostas para la aplicación de contrafuegos en una distancia de 3.5 km., en limites del ejido Paura y el Troncón pertenecientes el municipio de Mezquital.
- 
- 29 de abril, se realizaron labores de combate directo, realizándose las siguientes acciones: contrafuegos en una distancia de 1.8 km. combate directo utilizando como herramientas, Azadones, rastrillos, palas y mochilas aspersoras, en dos arroyos.
- Dia 30 se traslado al personal por el camino de terracería de Piedra –Herrada a los Ojitos, para el combate del incendio en el lado Norte y Este, ya que lo inaccesible de las zonas y la inseguridad, no se permitió que se combatiera totalmente por el ejido de Paura, ese mismo dia por la tarde se estableció un campamento en el Bordo del Cajon, perteneciente al ejido San Francisco “Los Ojitos” se realizo un recorrido de reconocimiento con autoridades ejidales y con miembros de la brigada 14 de la Reserva de la Biosfera la Michilia, ese mismo dia debido a la magnitud del incendio y la peligrosidad se solicitó la presencia de las brigadas de la Comision Nacional Forestal del estado de Durango.

El día 1 de mayo, con el apoyo de dos brigadas de CONAFOR, 10 integrantes cada una y el apoyo voluntario de 15 ejidatarios del N.C.P.E San Francisco Javier se realizaron las siguientes actividades:

- Día 2 de mayo, Se realizó combate directo en 1km en la zona sureste del incendio combatiendo este frente con el objetivo de facilitar las labores de combate ya que el avance se dirigía una zona escabrosa por lo que dificultaría el acceso, se realizo labores de liquidación en esta zona con la finalidad de evitar un foco secundario.
- Día 3 de mayo, Se aplicó un contrafuego de 700 metros en la parte sureste del incendio que se ancló a lecho de un arrollo lo que permitió controlar este frente y se estuvo supervisando el área, por otro lado se realizó combate directo en el frente noreste, logrando controlar el incendio.

- Día 4 de mayo, durante este día se realizaron acciones de liquidación, y supervisión principalmente, ya que después de las 9 de la mañana se dio por terminada las labores de combate, solo se observaron pequeñas columnas de humo de arboles consumiéndose, se realizaron grupos para la supervisión en el perímetro de aquellas áreas accesibles.
- Día 5 de mayo, se procedió a formar equipos de liquidación y monitoreo en los perímetros del incendio, para corroborar definitivamente que se haya terminado, se procedió al traslado del personal a las comunidades de San Juan de Michis y Alemán Nuevo.
- **Tipos de vegetación afectada por superficie**

No.	Tipo	Superficie afectada (has)
1	Bosque de Pino	2.02
2	Bosque de encino	62.8
3	Matorral	194.4
4	Pastizal	1,036.8

- **Recurso ejercido**

No.	TIPO	CANTIDAD(\$)
1	COMBUSTIBLE	6,300.00
2	BOTIQUIN BASICO	1,900.00
3	JORNALES	20,250.00
4	ALIMENTACION	12,150.00
4	GASTOS ADMINISTRATIVOS	1,218.00

**ANEXO FOTOGRAFICO**



Foto1. Personas del NCPE, llenando mochilas aspersores.





Foto 2. Personas del NCPE en combate directo.



Foto 3. Personal supervisando el área controlada.



Foto 4. Frente sureste del incendio.



Foto5. Coronamiento del incendio en el Arroyo el Hondo, NCPE San Francisco Javier, Municipio de Vicente Guerrero, Dgo.

## ANEXO 2. COMPROBANTES DEL RECURSO EJERCIDO



SERVICIO BENITO, S.A. DE C.V.  
 Prol. Vicente Guerrero No. 100  
 Vicente Guerrero, Dgo. CP. 34890  
 RFC: SBE-961007-JY5  
 Tel: (675) 865-10-52

Expedida en: Vicente Guerrero, Dgo.

Facturado a: 000341  
 Calle: EMILIO CASTELAR  
 Colonia: CENTRO  
 Localidad:  
 Estado: Coahuila

PROTECCION DE LA FAUNA MEXICANA A C  
 No. Exterior: 956  
 Municipio: SALTILLO  
 Pais: México C.P. 25000

RFC: PFM880927FM1  
 No. Interior: -

### FACTURA

Fecha y Hora de Emisión
03/05/2011 18:07:57

Estación de Servicio	Número de Certificado	Serie	Folio	Fecha Fact.
Estación Matriz	00001000000102318321	A	000596	03/May/2011

Cantidad	Descripción	P. Unitario	Importe
693.83	Gasolina Magna 32011	7.8772	5,465.49

PAGO HECHO EN UNA SOLA EXHIBICIÓN

CLAVE PEMEX: 0000108648  
 MEDIO DE PAGO: Transferencia Bancaria  
 IEPS: 249.78

SUBTOTAL 5,465.49  
 I.V.A. 16 % 834.51  
**TOTAL A PAGAR 6,300.00**

Cantidad con Letra: Son: ( Seis Mil Trescientos Pesos 00/100 MN)

#### Cadena Original:

111100A159+12011-05+03T18:07:57:00001000000102318321:INGRESO: PAGO EN UNA SOLA EXHIBICIÓN:5465.49:6300.00:SBE961007JY5:SERVICIO BENITO S.A. DE C.V.:PROL. VICENTE GUERRERO:100:CENTRO:VICENTE GUERRERO:VICENTE GUERRERO:DURANGO:MEXICO:34890:PROL. VICENTE GUERRERO:100:CENTRO:VICENTE GUERRERO:VICENTE GUERRERO:DURANGO:MEXICO:34890:PFM880927FM1:PROTECCION DE LA FAUNA MEXICANA A.C.:EMILIO CASTELAR:956:VICENTE GUERRERO:VICENTE GUERRERO:DURANGO:MEXICO:34890:03/05/2011:18:07:57:000596:03/May/2011:693.83:Gasolina Magna 32011:7.8772:5465.49:834.51:IEPS:249.78

#### Sello Digital:

TB:111100A159+12011-05+03T18:07:57:00001000000102318321:INGRESO: PAGO EN UNA SOLA EXHIBICIÓN:5465.49:6300.00:SBE961007JY5:SERVICIO BENITO S.A. DE C.V.:PROL. VICENTE GUERRERO:100:CENTRO:VICENTE GUERRERO:VICENTE GUERRERO:DURANGO:MEXICO:34890:PROL. VICENTE GUERRERO:100:CENTRO:VICENTE GUERRERO:VICENTE GUERRERO:DURANGO:MEXICO:34890:PFM880927FM1:PROTECCION DE LA FAUNA MEXICANA A.C.:EMILIO CASTELAR:956:VICENTE GUERRERO:VICENTE GUERRERO:DURANGO:MEXICO:34890:03/05/2011:18:07:57:000596:03/May/2011:693.83:Gasolina Magna 32011:7.8772:5465.49:834.51:IEPS:249.78

ESTE DOCUMENTO ES UNA IMPRESIÓN DE UN COMPROBANTE FISCAL DIGITAL

Año y No. de Aprobación: 2010 279304

# JUANA ACEVEDO IBARRA

10 de Mayo #105 Centro  
Vicente Guerrero, Dgo. C.P. 34890  
R.F.C.: AEIJ-731008-IC1  
TEL: 675 866-89-04

FACTURA
211

APROBACION
288284 AÑO:2010

CLIENTE
PROTECCION DE LA FAUNA MEXICANA A.C.
RPC : PFM8809275MI EMILIO CASTELAR 956 CENTRO 25000 SALTILLO COAHUILA MEXICO

FECHA
04-05-2011 12:05:09

CERTIFICADO
00001000000102235713

CANTIDAD	CONCEPTO	PRECIO	IMPORTE
5	Atributo 1/TOSTADA CHARRAS NAT-350GR	17.00	85.00
15	TORTILLA DE HARINA	9.00	135.00
30	TORTILLAS EL MILAGRO	8.50	255.00
12	JALAPENOS LA COSTENA 780GR	17.00	204.00
12	ELOTE EN GRANO 410 GRS CJ.	11.50	138.00
12	CHICHAROS C/ZANAHORIA 430G. CLEM JACQUE	10.00	120.00

*PAGO EN UNA SOLA EXHIBICION*	<b>SUBTOTAL</b>	12,150.00
DOCE MIL CIENTO CINCUENTA PESOS 00/100 M.N.	<b>IVA</b>	0.00
	<b>TOTAL</b>	12,150.00
RECIBO #002319 CAJA #002 TURNO #1		

SELLO DIGITAL : a4Jg1gt8bqN8K4210pav8Hn-DL5DqTrEv6r1ggPpd407C131rMIgN-PdEzJkVtEdIP9qBxIUZtm4NoxhDBozEIN/PanMy-90MdderQDq1AX8Et:hiYn984QK64m6SLq0ATXv1X/vgia13v

ADN46ya3644JYQp5dBlmk-  
CADENA ORIGINAL :

||2 0|211|2011-05-04T12:05:09|288284|2010|ingreso|Pago en una sola exhibicion|12149.995000|12149.995000|AEIJ731008IC1|JUANA ACEVEDO IBARRA|10 DE MAYO|105|CENTRO|VICENTE GUERRERO|DURANGO|MEXICO|34890|PFM8809275MI|PROTECCION DE LA FAUNA MEXICANA A.C.|EMILIO CASTELAR|956|CENTRO|SALTILLO|COAHUILA|MEXICO|25000|25.400|TOMATE SALADET|19.500000|495.300000|16.400|CHILE JALAPEÑO|9.000000|147.600000|16.800|CIBOLLA BCA.|7.000000|117.600000|22.500|PAPA LAVADA|15.000000|337.500000|12.500|CURSO SUITZA|75.000000|937.500000|8.000|JAMON CHINEX COCIDO GRANUL|45.000000|360.000000|52.430|HERVO BLANCO GRANUL|16.500|845.095000|8.000|SALCHICHA CHINEX HOT DOG 3KG.|35.000000|280.000000|9.000|NESCAFE CLASICO 200G|53.000000|477.000000|8.000|COFFE MATE 453 GRS NESTLE|37.000000|296.000000|50.000|ATUN MAZATUN EN AGUA 174 GRS.|11.000000|550.000000|100.000|CAMARON Y CHILE PIQUIN/MARUCHAN DE 64 VARIAS|6.000000|600.000000|7.500|CHORIZO DURANGO GRANUL|45.000000|337.500000|8.000|SAL. YODA 1KG BOLSA|7.000000|56.000000|10.000|GALL-MARTAS 1 KILO GAMBESA|25.000000|250.000000|10.000|GALL-EMPERADOR COMBINADO 775 GMS|32.500000|325.000000|21.000|AZUCAR|14.000000|294.000000|16.000|LINON COLLINA.|9.000000|144.000000|18.000|ACRITR 1-2-3 1 LTO.|25.000000|450.000000|25.000|PAN BLANCO GRANDE BEMBIO 650 GRS.|21.000000|525.000000|14.000|AGUACATE|40.000000|560.000000|6.000|HELLMANS - 204/MAYONESA HELLMANN'S 790 GRS|35.000000|210.000000|6.000|GALL-SALADITAS 1.3 KG|32.000000|256.000000|30.000|FRIJOLES BAYOS 580G. COSTERA REFR.|13.500000|405.000000|15.000|MANZANA ROJA|20.000000|300.000000|15.000|NARANJA MENTENCROLOS|7.000000|105.000000|20.800|SANDIA BAYADA|8.000000|166.400000|11.000|CHILE ANCHO VERDE|13.500000|148.500000|48.000|JUGO V-8 DE VERDURAS HERCZ DE 335 ML.|6.500000|312.000000|12.000|KERNATO 340 ML|10.000000|120.000000|0.400|AGUA BONAFONT GALON 4 LTS.|15.000000|60.000000|72.000|AGUA BONAFONT 500 ML.|5.000000|360.000000|5.000|Atributo 1/CACHITOS MONTES C/100|29.000000|145.000000|5.000|MONTES SUETIDO 470g|27.500000|135.000000|5.000|Atributo 1/CARAMELOS DE LA ROSA 500G|17.000000|85.000000|5.000|Atributo 1/TOSTADA CHARRAS NAT-350GR|17.000000|85.000000|15.000|TORTILLA DE HARINA|9.000000|135.000000|30.000|TORTILLAS EL MILAGRO|8.500000|255.000000|12.000|JALAPENOS L

\*ESTE DOCUMENTO ES UNA IMPRESION DE UN COMPROBANTE FISCAL DIGITAL\*

## JUANA ACEVEDO IBARRA

10 de Mayo #105 Centro  
Vicente Guerrero, Dgo. C.P. 34890  
R.F.C.: AEIJ-731008-IC1  
TEL. 675 866-89-04

FACTURA
211

APROBACION
288284 AÑO: 2010

CLIENTE
PROTECCION DE LA FAUNA MEXICANA A.C.
RFC : PFM8809275MI EMILIO CASTELAR 956 CENTRO 25000 SALTILLO COAHUILA MEXICO

FECHA
04-05-2011 12:05:09

CERTIFICADO
00001000000102235713

A COSTEÑA 780GR|17.000000|204.000000|12.000|ELOTTE EN GRANO 410 GRS CJ.|11.500000|138.000000|12.000|CHICHAROS C/ZANAHORIA 430G. CLEM JACQUE|10.000000|120.000000|IVA|0.00|0.000000|IEPS|0.00|0||

## JUANA ACEVEDO IBARRA

10 de Mayo #105 Centro  
Vicente Guerrero, Dgo. C.P. 34890  
R.F.C.: AEIJ-731008-IC1  
TEL. 675 866-89-04

<b>FACTURA</b>
211

<b>APROBACION</b>
288284 AÑO: 2010

<b>FECHA</b>
04-05-2011 12:05:09

<b>CERTIFICADO</b>
00001000000102235713

<b>CLIENTE</b>
PROTECCION DE LA FAUNA MEXICANA A.C.
RPC : PFM8809275MI EMILIO CASTELAR 956 CENTRO 25000 SALTILLO COAHUILA MEXICO

CANTIDAD	CONCEPTO	PRECIO	IMPORTE
25.400	TOMATE SALADET	19.50	495.30
16.400	CHILE JALAPEÑO	9.00	147.60
16.800	CEBOLLA BCA.	7.00	117.60
22.500	PAPA LAVADA.	15.00	337.50
12.500	QUESO SUIZA	75.00	937.50
8	JAMON CHIMEX COCIDO GRANEL	45.00	360.00
52.430	HUEVO BLANCO GRANEL	16.50	865.10
8	SALCHICHA CHIMEX HOT DOG 3KG.	35.00	280.00
9	NESCAFE CLASICO 200G	53.00	477.00
8	COFFE MATE 453 GRS NESTLE	37.00	296.00
50	ATUN MAZATUN EN AGUA 174 GRS.	11.00	550.00
100	CAMARON Y CHILE PIQUIN/MARUCHAN DE 64 VARIAS	6.00	600.00
7.500	CHORIZO DURANGO GRANEL	45.00	337.50
8	SAL HADA 1KG BOLSA	7.00	56.00
10	GALL-MARIAS 1 KILO GAMESA	25.00	250.00
10	GALL-EMPERADOR COMBINADO 775 GMS	32.50	325.00
21	AZUCAR	14.00	294.00
16	LIMON COLIMA.	9.00	144.00
18	ACEITE 1-2-3 1 LTO.	25.00	450.00
25	PAN BLANCO GRANDE BIMBO 650 GRS.	21.00	525.00
14	AGUACATE	40.00	560.00
6	HELLMANS + 20%/MAYONESA HELLMANN'S 790 GRS	35.00	210.00
8	GALL-SALADITAS 1.3 KG	32.00	256.00
30	FRIJOLES BAYOS 580G. COSTEÑA REFR.	13.50	405.00
15	MANZANA ROJA	20.00	300.00
15	NARANJA.MONTEMORELOS	7.00	105.00
20.800	SANDIA RAYADA	8.00	166.40
11	CHILE ANCHO VERDE	13.50	148.50
48	JUGO V-8 DE VERDURAS HERDEZ DE 335 ML.	6.50	312.00
12	KERMATO 340 ML	10.00	120.00
4	AGUA BONAFONT GALON 4 LTS.	15.00	60.00
72	AGUA BONAFONT 500 ML.	5.00	360.00
5	Atributo 1/CACHITOS MONTES C/100	29.00	145.00
5	MONTES SURTIDO 470g.	27.00	135.00
5	Atributo 1/CARAMELOS DE LA ROSA 500G	17.00	85.00

... CONTINUA SIGUIENTE PAGINA

"ESTE DOCUMENTO ES UNA IMPRESION DE UN COMPROBANTE FISCAL DIGITAL"





# GRUPO "HEOM"

S.A. DE C.V.

Zaragoza # 308-C Vte. Guerrero, Dgo. c.p. 34890  
 R.F.C. GHE 061003 9N4  
 EXPEDIDA EN V. GUERRERO, DGO.  
 SERIE B CONTADO

FACTURA		
Nº 2434		
FECHA		
3	May	11
DIA	MES	AÑO

NOMBRE: *Proteccion de la Fauna Mexicana AC*  
 R.F.C.: *PFM880927FMI*  
 DIRECCION: *Emilio Castelar #956 Col Centro*  
 CIUDAD: *Saltillo Coahuila CP 25000*

CANTIDAD	DESCRIPCION	P. UNITARIO	IMPORTE
1	Lotimin C/a 30gr		47.52
4	Desentrol DNF 4/12	27.79	111.16
4	Next c/10 tab	29.90	119.60
4	Lop c/12 tab	22.80	91.20
4	Celfax c/10 tab	26.40	105.60
4	Retoflam c/10 tab	47.52	190.08
4	Oxoluan c/20 tab	15.00	60.00
2	Civolan c/20 tab	8.40	16.80
4	Acetafen c/12 tab	23.04	92.16
4	Nazil gts	35.70	142.80
2	Argema 28gr C/a	22.80	45.60
3	Isodine Espuma	74.10	222.30
4	Aqua Oxigenada	12.61	50.44
4	Alcohol 40ml	6.96	27.84

CANTIDAD CON LETRA:

LA REPRODUCCION NO AUTORIZADA DE ESTE DOCUMENTO CONSTITUYE UN DELITO EN LOS TERMINOS DE LAS DISPOSICIONES FISCALES



CEDULA DE IDENTIFICACION FISCAL

CLAVE DE REG. DE CONTRIBUYENTES  
**GHE0610039N4**

NOMBRE CONTRIBUYENTE Y RAZON SOCIAL  
**GRUPO HEOM SA DE CV**

FOLIO **V 5501592**

FORMA DE PAGO **A**

**Flores Impresores**  
 MARIA RODRIGUEZ SILVA  
 R.F.C. ROSMARI013665  
 5 DE MAYO 102-C OTE  
 TEL. (01675) 8650621  
 VTE. GUERRERO, DGO.  
 AUT. PAGINA INTERNET  
 6/MAR/2002

SUBTOTAL	
I.V.A \$	
TOTAL \$	

EFFECTOS FISCALES AL PAGO



Lista de los habitantes de las comunidades de San Juan de Michis y Nuevo Alemán que participaron en acciones de control del incendio forestal.



Pago de nomina por concepto de combate de incendio en los Ejidos: San Francisco, Paura, El Troncón y La Parrilla en el APRN-CADNR043.

Periodo del 27 de Abril al 05 de Mayo del 2011

No.	Nombre	Sexo	Monto otorgado en el periodo	Firma
1	Omar Chávez Reyes	H	1,350.00	Omar chavez Reyes
2	Esteban Vázquez Díaz	H	1,350.00	Esteban Vasquez
3	Cesar Guillermo Vázquez Díaz	H	1,350.00	Cesar Guillermo VAZQUEZ HDZ
4	Israel Luna Vázquez	H	1,350.00	Israel Luna Vazquez
5	Silvano Vázquez Díaz	H	1,350.00	Silvano Vazquez Diaz
6	Ignacio Escalante Nájera	H	1,350.00	Ignacio Escalante N
7	Miguel Ángel Escalante Espinoza	H	1,350.00	Miguel Angel Escalante Espinoza
8	Mercedes Vázquez Hernández	M	1,350.00	Mercedes Vazquez HDZ
9	Silvia Vázquez Díaz	M	1,350.00	Silvia vazquez Diaz
10	Diego Medina Luna	H	1,350.00	Diego Medina Luna
11	Oziel Escalante Morales	H	1,350.00	OZIEL ESCALANTE Morales
12	Luis Morales Contreras	H	1,350.00	Luis Donald morales Contreras
13	Ricardo Medina Luna	H	1,350.00	Ricardo Medina Luna
14	Jorge Landa Muñoz	H	1,350.00	Jorge Landa Muñoz
15	Buena Ventura Landa Muñoz	H	1,350.00	Buenaventura Landa M
<b>TOTAL</b>			<b>20,250.00</b>	